SM RESENDE
CONSTRUÇÕES & INCORPORAÇÕES

À PREFEITURA MUNICIPAL DE SÃO JORGE D'OESTE - PARANÁ
SENHOR GLACIANO DE OLIVEIRA FISCAL DO CONTRATO

SOLICITAÇÃO

Assunto: Aditivo de prazo de vigência.

Ref.: Contrato nº 068/2022

SM RESENDE CONSTRUÇÕES E INCORPORAÇÕES LTDA, pessoa jurídica de direito privado, estabelecida com sede na Avenida Sete de Setembro, 2451, Rebouças, em Curitiba-PR, inscrita no CNPJ sob o nº 08.715.392/0001-87, vem por intermédio do presente, **solicitar a fiscalização aditivo de prazo de vigência,** tendo em vista que os serviços previstos no contrato já foram executados, rentando somente a medição final e reajuste de contrato serem formalizados, juntamente com demais tramites burocráticos de encerramento de contrato.

Sendo assim, solicitamos um aditivo de 60 (sessenta) dias, para que sejam finalizados todos os tramites acima descritos.

Sem mais.

Curitiba, 27 de outubro de 2023.

SM RESENDE CONSTRUÇÕES E INCORPORAÇÕES LTDA

Rua Capitão João Ribas de Oliveira, 81 - Fone (41) 3262-8435 - Guabirotuba - Curitiba - Paraná
sm.resende@hotmail.com

PARECER TÉCNICO

REF. SOLICITAÇÃO DE ADITIVO DE PRAZO.

OBRA: Contratação de empresa para fornecimento de material e mão de obra para execução de recapeamento asfáltico sobre pedras poliédricas em estrada vicinal – Comunidade de Nova Santana no Município de São Jorge D'Oeste-Pr. Convênio 912213/2021/MDR.

CONTRATO: Nº 68/2022
Tomada de Preço Nº 10/2022

A Prefeitura Municipal de São Jorge D'Oeste através da Divisão de Engenharia vem dar o PARECER TÉCNICO referente a aditivo de prazo para a empresa **SM RESENDE CONSTRUTORA DE OBRAS EIRELI** – CNPJ **08.715.392/0001-87.**

Justificativas:

Ocorre que foi necessário solicitar junto a contratada o cancelamento da NF 904/2023 emitida em 26/10/2023, e que a próxima emissão se dará apenas em 31/10/2023, sendo posterior a data de vigência do referido contrato, que finda em 27/10/2023.

O fato se deu em virtude de que o valor empenhado para o repasse do **Convênio 912213/2021/MDR,** e valor empenhado para **contrapartida,** não correspondem ao valor apresentado no oficio nº 0919 / 2023 / REGOV/CV.

Em contato com a Assistente Fernanda, da Caixa Econômica Federal REGOV CASCAVEL, a mesma informou que já está sendo efetuada a correção e que a publicação no DOU sairá em 30/10/2023, assim como também a publicação de dotação orçamentaria do município para poder empenhar a diferença de R$ 996,26.

Assim, com os fatos apresentados solicito, mas 45 dias de **Vigência** para o referido contrato, período esse necessário para pagamento e prestação de contas, ressalto que a NF é referente a medição final, estando a obra 100% conclusa.

Sem mais para o momento.

Glaciano de Oliveira
Eng. Civil CREA PR 157785/D
Decreto Municipal 2664/2018

São Jorge D´Oeste, 26 de outubro de 2023.

Grau de Sigilo

#PÚBLICO

TERMO ADITIVO AO CONTRATO DE REPASSE Nº 912213/2021/MIDR/CAIXA, QUE ENTRE SI FAZEM A UNIÃO FEDERAL, POR INTERMÉDIO DO(A) MINISTÉRIO DA INTEGRAÇÃO E DO DESENVOLVIMENTO REGIONAL, REPRESENTADO(A) PELA CAIXA ECONÔMICA FEDERAL, E O(A) MUNICÍPIO DE SÃO JORGE D'OESTE, NA FORMA ABAIXO:

A União Federal, na qualidade de CONTRATANTE, por intermédio do Concedente Ministério da Integração e do Desenvolvimento Regional, inscrito no CNPJ/MF sob o nº 03.353.358/0001-96, representada pela Caixa Econômica Federal, instituição financeira sob a forma de empresa pública, dotada de personalidade jurídica de direito privado, criada pelo Decreto-Lei nº 759, de 12/08/1969, e constituída pelo Decreto nº 66.303, de 06/03/1970, regendo-se pelo Estatuto Social aprovado na Assembleia Geral de 19/01/2018, em conformidade com o Decreto nº 8.945, de 27/12/2016, e suas alterações, com sede no Setor Bancário Sul, Quadra 04, Lote 3/4, Brasília-DF, inscrita no CNPJ/MF sob o nº 00.360.305/0001-04, e Município de São Jorge D'oeste, inscrito no CNPJ sob o nº 76.995.380/0001-03, na qualidade de CONTRATADO no Contrato de Repasse nº 912213/2021/MIDR/CAIXA, representados neste ato pelos abaixo assinados, celebram o presente Termo Aditivo, mediante as cláusulas e condições a seguir relacionadas:

CLÁUSULA PRIMEIRA – DO OBJETO DO TERMO ADITIVO

1 - O presente INSTRUMENTO tem por objeto a alteração do valor dos Recursos da Contrapartida e do Investimento do item V - DESCRIÇÃO FINANCEIRA E ORÇAMENTÁRIA das CONDIÇÕES GERAIS do Contrato de Repasse nº 912213/2021/MIDR/CAIXA, de 09/08/2021, realizado segundo os termos do Programa Desenvolvimento Regional, Territorial e Urbano do Ministério da Integração e do Desenvolvimento Regional, que passa a ter a seguinte redação:

"V - DESCRIÇÃO FINANCEIRA E ORÇAMENTÁRIA

Recursos da Contrapartida aportada pelo CONTRATADO R$ 237.424,91 (duzentos e trinta e sete mil quatrocentos e vinte e quatro reais e noventa e um centavos).
Valor do Investimento (VI - Repasse + Contrapartida) R$ 524.730,91 (quinhentos e vinte e quatro mil setecentos e trinta reais e noventa e um centavos)."

CLÁUSULA SEGUNDA – DA RATIFICAÇÃO

Ficam ratificadas em todos os seus termos e condições as demais cláusulas do Contrato de Repasse ora aditado, ficando este Termo fazendo parte integrante e complementar daquele, a fim de que juntos produzam um só efeito.

CLÁUSULA TERCEIRA – DA PUBLICAÇÃO

O presente Termo Aditivo será levado à publicação no Diário Oficial da União, dentro do prazo estabelecido pelas normas em vigor.

CLÁUSULA QUARTA – DA DIVULGAÇÃO DE DADOS PESSOAIS SEGUNDO A LGPD

Em observância aos preceitos da Lei Geral de Proteção de Dados Pessoais – LGPD – Lei 13.709/2018, os signatários autorizam a divulgação de seus dados pessoais constantes neste instrumento para fins de publicidade e transparência.

E, por estarem assim justos e pactuados firmam este Instrumento, que será assinado pelas partes, para que surta seus efeitos jurídicos e legais, em juízo e fora dele.

Este Instrumento produzirá efeitos a partir da assinatura de todas as partes, que deve ocorrer dentro da vigência do Contrato de Repasse objeto deste Termo Aditivo.

LEILA APARECIDA DA ROCHA:61998109968 Assinado de forma digital por LEILA APARECIDA DA ROCHA:61998109968

Assinatura, sob carimbo, do CONTRATANTE
Nome: CÉLIO AMÉRICO ALVES IZIDORO
CPF: 481.487.689-00

Assinatura do CONTRATADO
Nome: LEILA APARECIDA DA ROCHA
CPF: 619.981.099-68

Assinatura do Supervisor ou Coordenador
(Termo Aditivo em Conformidade)
Nome: MARCELO FANK
CPF: 045.729.099-46

PARECER JURÍDICO – ADITIVO CONTRATUAL

Exma. Sra. Prefeita Municipal
LEILA DA ROCHA

Trata o presente de solicitação do Departamento de Engenharia E EMPRESA SM RESENDE CONSTRUÇÕES E INCORPORAÇÕES LTDA., para prorrogação de prazo de vigência por 60 (sessenta) dias do contrato nº 068/2022.

Justifica que a obra encontra-se 100% concluída.

O Sr. Engenheiro requer a prorrogação da vigência considerando que o valor empenhado para o repasse do convênio 912213/2021/MDR, e o valor emprenhado para contrapartida, não correspondem ao valor apresentado no oficio, 0919/2023/REGOV/CV. Tais correções estão sendo realizadas pela assistente da CAIXA, - REGOV-CASCAVEL. Solicitou mais 45 dias para prorrogação da vigência até que sejam sanadas as inconsistências.

Diante disso entendo tratar-se de meras formalidades, de cunho burocrático, não havendo prejuízos ao erário em oportunizar prazo maior de vigência ao contrato.

Diante disso, entendo que a prorrogação não irá acarretar em prejuízos ao erário, e sim visa cumprir com as formalidades legais, podendo ser realizado o aditivo pelo prazo solicitado de 45 dias.

É o parecer.

São Jorge D'Oeste, 26 de outubro de 2023.

ELIZANGELA ALVES GOMES
Procuradora Jurídica Municipal
(OAB/PR64103)

São Jorge D' Oeste – Paraná – 27/10/2023.

PREFEITA

PARA: Comissão de Licitação

Considerando os termos do Parecer jurídico, amparado no Art. 57. II da Lei 8.666/93, **AUTORIZO** a prorrogação do contrato administrativo nº 68/2022, por mais **45 (quarenta e cinco) dias**, tendo em vista a necessidade de continuidade dos trabalhos até então desenvolvidos.

Encaminhe-se ao Setor/Departamento de licitações para as providencias necessárias.

LEILA DA ROCHA
PREFEITA

4º TERMO ADITIVO AO CONTRATO Nº. 68/2022.

Termo Aditivo de Prazo ao Contrato n° 68/2022, parte integrante do(a) Tomada de Preços nº 10/2022, celebrado entre **O MUNICIPIO DE SÃO JORGE D`OESTE e a empresa SM RESENDE CONSTRUÇÕES E INCORPORAÇÕES LTDA**

O MUNICIPIO DE SÃO JORGE D' OESTE, com sede administrativa na Av. Iguaçu, 281, Centro, cidade de São Jorge D`Oeste, Estado do Paraná, inscrita no Cadastro Nacional da Pessoa Jurídica/CNPJ sob o n° 76.995.380/0001-03, neste ato representado pela Prefeita **LEILA DA ROCHA,** brasileira, portadora do CPF: 619.981.099-68 e do RG: 4.420.068-6, residente e domiciliada na Avenida Iguaçu, 304, Apto. 105, centro, na cidade de São Jorge D'Oeste/PR, e, de outro lado a empresa **SM RESENDE CONSTRUÇÕES E INCORPORAÇÕES LTDA**, com sede na AV SETE DE SETEMBRO, 2451 - CEP: 80230010 - BAIRRO: Rebouças, Curitiba/PR, inscrita no Cadastro Nacional da Pessoa Jurídica/CNPJ nº 08.715.392/0001-87, neste ato representada por seu representante legal, **STELLA MARIS RESENDE**, portador(a) do CPF: 338.575.201-91, doravante designada CONTRATADA, *resolvem de comum acordo,* **ALTERAR** *o* **Contrato Nº 68/2022**, *cujo objeto e* ***a Contratação de empresa para fornecimento de material e mão de obra para execução de recapeamento asfáltico sobre pedras poliédricas em estrada vicinal – Comunidade de Nova Santana no Município de São Jorge D'Oeste-Pr. Convênio 912213/2021/MDR, conforme projetos, planilhas, orçamento e memorial descritivo da obra em anexo.*** *originário da Tomada de preços – Nº 10/2022, mediante as condições e cláusulas seguintes:*

CLÁUSULA PRIMEIRA – DO OBJETO

O presente Termo Aditivo de Contrato tem por objeto a prorrogação do prazo de vigência do contrato originário nº **68/2022**, passando o mesmo a ter sua **vigência até 13/12/2023.**

CLÁUSULA SEGUNDA - RATIFICAÇÃO - Todas demais cláusulas do CONTRATO nº 68/2022, referente ao Tomada de Preços nº 10/2022, **não especificamente modificadas pelas alterações decorrentes deste Termo Aditivo permanecem em vigor.**

E por estarem assim justos e avençados, firmam o presente Instrumento, redigido em 02 (duas) vias de igual teor e forma, para um só efeito, juntamente com as testemunhas abaixo-assinadas.

São Jorge D`Oeste(PR). 27/10/2023.

Documento assinado digitalmente
gov.br STELLA MARIS RESENDE
Data: 06/11/2023 13:32:31-0300
Verifique em https://validar.iti.gov.br

LEILA DA ROCHA
PREFEITA

SM RESENDE CONSTRUÇÕES E INCORPORAÇÕES LTDA
STELLA MARIS RESENDE

TESTEMUNHAS:

NOME:
CPF:

NOME:
CPF:

ELIZANGELA ALVES GOMES
ADVOGADA

Prefeitura Municipal de São Jorge D'Oeste

EXTRATO DE TERMO ADITIVO

Termo aditivo:	**1º TERMO ADITIVO AO CONTRATO Nº. 81/2023**, parte integrante do(a) Tomada de Preços nº 6/2023
Contratante:	MUNICIPIO DE SÃO JORGE D' OESTE – PARANÁ - CNPJ Nº.76.995.380/0001-03
Contratada:	**CRESCER CONSTRUTORA LTDA – CNPJ nº.** 28.393.409/0001-34
Objeto:	**O presente Termo Aditivo tem por objeto o aditamento de valor do Contrato em R$ 3.597,03 (três mil, quinhentos e noventa e sete reais e três centavos), nos limites permitidos por lei, em decorrência dos acréscimos quantitativos diante da necessidade da administração, conforme Parecer Técnico em anexo.**
Prazo de vigência	**26/01/2024**
Prazo de execução	**26/11/2023**
Data assinatura	06/11/2023

EXTRATO DE TERMO ADITIVO

Termo aditivo:	**1º TERMO ADITIVO AO CONTRATO Nº. 137/2022**, parte integrante do(a) Pregão nº 165/2022
Contratante:	MUNICIPIO DE SÃO JORGE D' OESTE – PARANÁ - CNPJ Nº.76.995.380/0001-03
Contratada:	**NOGALE ENGENHARIA E CONSTRUCAO – CNPJ nº.** 30.972.275/0001-58
Objeto:	**O presente Termo Aditivo de Contrato tem por objeto a prorrogação do prazo de vigência/execução do contrato originário nº 137/2022 celebrado entre as partes em 20/10/2022, passando o mesmo a ter sua vigência/execução até 19/01/2024.**
Prazo de vigência	**19/01/2024**
Prazo de execução	**19/01/2024**
Data assinatura	19/10/2023

EXTRATO DE TERMO ADITIVO

Termo aditivo:	**4º TERMO ADITIVO AO CONTRATO Nº. 68/2022**, parte integrante do(a) Tomada de preços nº 10/2022
Contratante:	MUNICIPIO DE SÃO JORGE D' OESTE – PARANÁ - CNPJ Nº.76.995.380/0001-03
Contratada:	**SM RESENDE CONSTRUÇÕES E INCORPORAÇÕES LTDA – CNPJ nº.** 08.715.392/0001-87
Objeto:	**O presente Termo Aditivo de Contrato tem por objeto a prorrogação do prazo de vigência do contrato originário nº 68/2022, passando o mesmo a ter sua vigência até 13/12/2023.**
Prazo de vigência	**13/12/2023**
Data assinatura	27/10/2023

TERMO DE HOMOLOGAÇÃO
MODALIDADE: PREGÃO ELETRÔNICO
Nº 120/2023 – Processo nº 405/2023.

OBJETO: Contratação de empresa especializada para prestação de serviços de seguro para atender a frota do Município de São Jorge D'Oeste- Pr. CRITÉRIO DE JULGAMENTO DAS PROPOSTAS: MENOR PREÇO POR GRUPO DE ITENS.

FUNDAMENTAÇÃO LEGAL: Lei Federal nº 8.666/93 e suas alterações, Lei Federal n.º 10.520 de 17 de julho de 2002; Decreto Federal nº 10.024 de 20 de setembro de 2019; decreto Municipal nº 601/2009 e nº 3484/2021; Lei Complementar n.º 123/2006 e suas alterações e legislação complementar.

EMPRESA VENCEDORA – MENOR PREÇO POR GRUPO DE ITENS.
1- GENTE SEGURADORA SA CNPJ Nº 90.180.605/0001-02. Grupo/itens 01 R$ 15.972,30.
VALOR TOTAL DA LICITAÇÃO R$ 15.972,30 (Quinze mil, novecentos e setenta e dois reais e trinta centavos).

Homologo a presente licitação.
São Jorge D'Oeste/Pr, 06 de Novembro de 2023.
LEILA DA ROCHA
PREFEITA

PUBLICAÇÃO DE PREÇOS REGISTRADOS
PREGÃO ELETRÔNICO N.º 114/2023

O Município de São Jorge D´Oeste/Pr, Órgão Gerenciador do Sistema de Registro de Preços, com base no Art. 15 da Lei Federal n.º 8.666/93 e posteriores alterações, Lei Federal n.º 10.520/2002, Decreto Federal n.º 7.892/2013 e Decreto Municipal n.º nº 601/2009, torna público o(a) Registro de preços, objetivando a futura ou eventual aquisição de luvas eva, luvas de procedimento, bainhas francesas, aplicador de sêmen universal, para o programa de inseminação artificial do Município de São Jorge D'Oeste – Pr, através da Ata de Registro de Preços decorrente do Pregão Eletrônico n.º114/2023., com prazo de execução/vigência de 12 (doze) meses.

Ata nº	Empresa Detentora	CNPJ Nº.	Valor R$
311/2023	GM COMERCIAL HOSPITALAR LTDA	45.216.228/0001-51	21.459,00
312/2023	PGE PRIME COMERCIO DE PRODUTOS PARA A SAUDE LTDA	42.204.942/0001-31	3.870,00

Os preços registrados poderão ser consultados na íntegra junto ao endereço eletrônico http://pmsjorge.com.br
São Jorge D' Oeste/Pr, 06/11/2023 - LEILA DA ROCHA - Prefeita.

PUBLICAÇÃO DE PREÇOS REGISTRADOS
PREGÃO ELETRÔNICO N.º 115/2023

O Município de São Jorge D´Oeste/Pr, Órgão Gerenciador do Sistema de Registro de Preços, com base no Art. 15 da Lei Federal n.º 8.666/93 e posteriores alterações, Lei Federal n.º 10.520/2002, Decreto Federal n.º 7.892/2013 e Decreto Municipal n.º nº 601/2009, torna público o(a) Registro de preços, objetivando a futura ou eventual prestação de serviços de engenharia elétrica a fim de realizar serviços de manutenção e reparos na iluminação pública municipal bem como realizar serviços de instalação de iluminação em feiras, eventos e festividades organizadas pela administração do Município de São Jorge D'Oeste – Pr, através da Ata de Registro de Preços decorrente do Pregão Eletrônico n.º115/2023., com prazo de execução/vigência de 12 (doze) meses.

Ata nº	Empresa Detentora	CNPJ Nº.	Valor R$
313/2023	LEANDRO DA SILVA DE LIMA - ELETRICA	26.826.790/0001-52	54.000,00

Os preços registrados poderão ser consultados na íntegra junto ao endereço eletrônico http://pmsjorge.com.br
São Jorge D' Oeste/Pr, 06/11/2023 - LEILA DA ROCHA - Prefeita.

AVISO DE RESULTADO E TERMO ADJUDICAÇÃO

LICITAÇÃO MODALIDADE: CONTRATAÇÃO DE EMPRESA ESPECIALIZADA PARA CONSTRUÇÃO DE 100 CASAS POPULARES A SEREM CONSTRUÍDAS NO QUADRO URBANO DA CIDADE DE SÃO JORGE D'OESTE E NO DISTRITO DE DOUTOR ANTONIO PARANHOS, CONFORME PROJETOS, MEMORIAL DESCRITIVO E PLANILHA ORÇAMENTÁRIA EM ANEXO, PARA O MUNICIPIO DE SÃO JORGE D'OESTE PR. RECURSOS PRÓPRIOS E FINISA 0609383-35.

Para atender o Art. 38, inc. VII da Lei 8.666/93, o Presidente da Comissão Permanente de licitação, torna público o resultado de adjudicação do certame em epigrafe, em favor do proponente vencedor abaixo relacionado:

Classificação	Empresa	Lote	Valor Total R$
1º	MME EMPREENDIMENTOS LTDA	01	5.963.712,22

Ficando adjudicada a presente licitação, nos termos anteriores mencionados.
São Jorge D'oeste-Paraná, 06 de Novembro de 2023.
Daniel Souza Dias
Presidente da CPL
Portaria nº 2468/2023

TERMO DE HOMOLOGAÇÃO
MODALIDADE: Concorrência nº 03/2023

OBJETO: CONTRATAÇÃO DE EMPRESA ESPECIALIZADA PARA CONSTRUÇÃO DE 100 CASAS POPULARES A SEREM CONSTRUÍDAS NO QUADRO URBANO DA CIDADE DE SÃO JORGE D'OESTE E NO DISTRITO DE DOUTOR ANTONIO PARANHOS, CONFORME PROJETOS, MEMORIAL DESCRITIVO E PLANILHA ORÇAMENTÁRIA EM ANEXO, PARA O MUNICIPIO DE SÃO JORGE D'OESTE PR. RECURSOS PRÓPRIOS E FINISA 0609383-35.

Em cumprimento ao disposto no Art. 38, VII da Lei 8.666, de 21 de junho de 1993, torna-se pública a homologação do procedimento licitatório em epigrafe, sendo vencedor o abaixo relacionado:

Classificação	Empresa	Lote	Valor Total R$
1º	MME EMPREENDIMENTOS LTDA	01	5.963.712,22

Fica a empresa vencedora convocada para assinatura do contrato, no prazo de 03 (três) dias, a contar a partir desta publicação.
São Jorge D'Oeste - Paraná, 06 de Novembro de 2023.
LEILA DA ROCHA
PREFEITA

Prefeitura Municipal de Salto do Lontra

EXTRATO DE CONTRATO Nº 160/2023

OBJETO:	Contratação de empresa para construção de base para o SAMU, na Av. Nicolau Inácio, esquina com a Rua Valdevino Brustolin em anexo e edificação da Defesa Civil, no município de Salto do Lontra conforme projeto e memoriais descritivos, com recursos próprios
CONTRATADO:	B-ENG CONSTRUTORA LTDA
CNPJ:	45.185.415/0001-15
VALOR:	128.994,09
VIGÊNCIA:	02/11/24
FORO:	Comarca de Salto do Lontra - Pr

Salto do Lontra, Segunda-Feira, 06 de novembro de 2023
FERNANDO ALBERTO CADORE
Prefeito Municipal

EXTRATO DO TERMO ADITIVO AO CONTRATO Nº 38/2023

OBJETO:	Contratação de empresa especializada para futura e eventual prestação de serviços na área de engenharia/arquitetura devidamente registrada no CREA/CAU, tendo em seu quadro técnico engenheiro ou arquiteto registrado, para elaboração de projetos, de pavimentação poliédrica, pavimentação asfáltica, construção civil e projeto elétrico e lógico em atendimento a secretaria municipal de administração planejamento e finanças com recursos próprios
CONTRATADO:	MATHY ENGENHARIAS LTDA
CNPJ:	46.029.277/0001-48
VALOR:	3.875,00
FORO:	Comarca de Salto do Lontra - Pr

Salto do Lontra, Segunda-Feira, 06 de novembro de 2023
FERNANDO ALBERTO CADORE
Prefeito Municipal

Prefeitura Municipal de Renascença

AVISO DE EDITAL
PREGÃO ELETRÔNICO Nº 105/2023 – PMR

LICITAÇÃO EXCLUSIVA PARA MICROEMPRESA, MICROEMPREENDEDOR INDIVIDUAL E EMPRESA DE PEQUENO PORTE, NOS TERMOS DO INCISO I, DO ARTIGO 48, DA LC 123/2006.
MODALIDADE: Pregão Eletrônico do tipo menor por lote.
OBJETO: Contratação de empresa especializada para fornecimento e instalação de persianas, adesivos jateados e telas mosqueteiras para janelas e portas, conforme especificações constantes no Termo de Referência.
DATA E HORA DA ABERTURA DA SESSÃO PÚBLICA: 27 de novembro de 2023 às 08h00min.
UASG: 987809 - PREFEITURA MUNICIPAL DE RENASCENÇA
LOCAL: http://www.gov.br/compras/pt-br.
INFORMAÇÕES ADICIONAIS: O Edital se encontra disponível para download no site: www.renascenca.pr.gov.br/licitacoes. Esclarecimentos através do e-mail: licitacao@renascenca.pr.gov.br ou telefone (046) 3550 – 8314.
Renascença, 06 de novembro de 2023.
LUCIANE ELOISE LUBCZYK
Agente de Contratação

AVISO DE EDITAL
PREGÃO ELETRÔNICO Nº 104/2023 – PMR

MODALIDADE: Pregão Eletrônico do tipo menor preço unitário.
OBJETO: Contratação de empresa para prestação de serviços de jornalismo, transmissões ao vivo, veiculação de notícias, protocolos de eventos, fornecimento de espaço e exemplares de jornal impresso para o município de Renascença/PR.
DATA E HORA DA ABERTURA DA SESSÃO PÚBLICA: 22 de novembro de 2023 às 08h00min.
UASG: 987809 - PREFEITURA MUNICIPAL DE RENASCENÇA
LOCAL: http://www.gov.br/compras/pt-br.
INFORMAÇÕES ADICIONAIS: O Edital se encontra disponível para download no site: www.renascenca.pr.gov.br/licitacoes. Esclarecimentos através do e-mail: licitacao@renascenca.pr.gov.br ou telefone (046) 3550 – 8314.
Renascença, 06 de novembro de 2023.
LUCIANA ALMERI MORCELLI
Agente de Contratação

EXTRATO PARA PUBLICAÇÃO
1º TERMO ADITIVO AO CONTRATO Nº 129/2023
(Vinculado ao Pregão Eletrônico nº 069/2023)

CONTRATANTE: Município de Renascença
CONTRATADA: Apuá Arquitetura e Urbanismo Ltda
OBJETO: O objeto do presente Termo Aditivo é o acréscimo de 25% ao quantitativo do item 01, no valor total de R$ 1.421,00 (um mil quatrocentos e vinte e um reais).
FORO: Comarca de Marmeleiro, Estado do Paraná.
Renascença, 06 de outubro de 2023.
IDALIR JOÃO ZANELLA
Prefeito Municipal

Prefeitura Municipal de Realeza

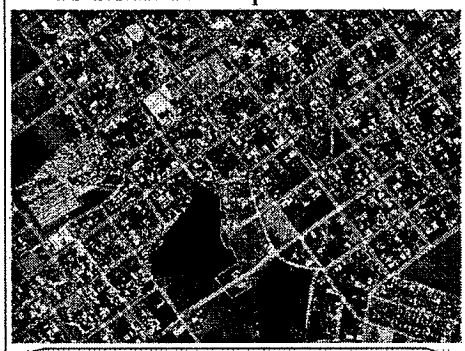

IDENTIFICAÇÃO DA ÁREA
NÚCLEO URBANO INFORMAL JARDIM TELLES
MATRÍCULA Nº R-3/ 30.480
PROPRIETÁRIO: LAUDEMIRIA MACHADO TELLES
MATRÍCULA Nº R-3/ 30.479
PROPRIETÁRIO: PEDRO CORREIA MACHADO
MUNICÍPIO e COMARCA DE REALEZA - PR
IMÓVEL: PERÍMETRO URBANO DE REALEZA - PR
NÚMERO DE LOTES: 33 LOTES

A PREFEITURA MUNICIPAL DE REALEZA FAZ SABER, a todos quantos o presente EDITAL, virem ou dele conhecimento tiverem, que os moradores do Núcleo Urbano Informal Consolidado denominado de Jardim Telles depositaram na Secretaria de Planejamento, Habitação e Urbanismo da Prefeitura Municipal de Realeza plantas, memoriais e demais documentos elencados na Lei Federal Nº 13.465, de 11 de julho de 2017, relativos ao pedido de aprovação do projeto de regularização fundiária do local supracitado, composto por 33 lotes em 5 quadras, para fins residenciais por meio do processo 5061/2022, protocolizado em 16/11/2022, a ser implantado no perímetro urbano, na Rua Nilo Peçanha, Rua São Paulo e Rua Presidente Roosevelt, objeto da matrícula nº 30.480 e matrícula nº 30.479, desta serventia.
As obras de infraestrutura do loteamento deverão ser executadas no prazo de 5 (cinco) anos, podendo ser prorrogadas por mais 5 (cinco) anos a contar da data de assinatura do Termo de Compromisso pelo município de Realeza.
E, para que chegue ao conhecimento de todos, expede-se este edital, podendo a pretensão da aprovação de regularização fundiária – REURB Núcleo Urbano Informal Consolidado Jardim Telles ser impugnada por qualquer interessado, dentro do prazo de 15 (quinze) dias, diretamente na Prefeitura Municipal de Realeza. Decorrido tal prazo de 15 (quinze) dias sem a apresentação de impugnação será dado continuidade ao processo para aprovação do mesmo.

Prefeitura Municipal de Marmeleiro

CHAMAMENTO PÚBLICO Nº 009/2022
PROCESSO ADMINISTRATIVO Nº 183/2022-LIC
RESULTADO DE JULGAMENTO E CLASSIFICAÇÃO

A comissão de licitação, designada através da Portaria Nº 7.151 de 08 de setembro de 2023, com base na Lei Federal nº 8.666/93 e legislação complementar, torna público o resultado da licitação em epígrafe. A pessoa jurídica habilitada é a seguinte:
• RAMOS & RAMOS - CLINICA HOSPITALAR LTDA, inscrita no CNPJ nº 20.682.727/0001-03.
Marmeleiro, 06 de novembro de 2023.
Everton Leandro Camargo Mendes - Presidente da CPL
Portaria 7.151 de 08/09/2023

Diário Oficial dos Municípios do Sudoeste do Paraná

Terça-Feira, 07 de Novembro de 2023 | Ano XII – Edição Nº 2981 | Página 29 / 035

PREFEITURA MUNICIPAL DE SÃO JORGE DO OESTE

AVISO DE RESULTADO E TERMO ADJUDICAÇÃO

LICITAÇÃO MODALIDADE: CONTRATAÇÃO DE EMPRESA ESPECIALIZADA PARA CONSTRUÇÃO DE 100 CASAS POPULARES A SEREM CONSTRUÍDAS NO QUADRO URBANO DA CIDADE DE SÃO JORGE D'OESTE E NO DISTRITO DE DOUTOR ANTONIO PARANHOS, CONFORME PROJETOS, MEMORIAL DESCRITIVO E PLANILHA ORÇAMENTÁRIA EM ANEXO, PARA O MUNICIPIO DE SÃO JORGE D'OESTE PR. RECURSOS PRÓPRIOS E FINISA 0609383-35.
Para atender o Art. 38, inc. VII da Lei 8.666/93, o Presidente da Comissão Permanente de licitação, torna público o resultado de adjudicação do certame em epigrafe, em favor do proponente vencedor abaixo relacionado:

Classificação	Empresa	Lote	Valor Total R$
1°	MME EMPREENDIMENTOS LTDA	01	5.963.712,22

Ficando adjudicada a presente licitação, nos termos anteriores mencionados.
São Jorge D'Oeste-Paraná, 06 de Novembro de 2023.
Daniel Souza Dias
Presidente da CPL
Portaria n° 2468/2023

TERMO DE HOMOLOGAÇÃO

MODALIDADE: Concorrência n° 03/2023
OBJETO: CONTRATAÇÃO DE EMPRESA ESPECIALIZADA PARA CONSTRUÇÃO DE 100 CASAS POPULARES A SEREM CONSTRUÍDAS NO QUADRO URBANO DA CIDADE DE SÃO JORGE D'OESTE E NO DISTRITO DE DOUTOR ANTONIO PARANHOS, CONFORME PROJETOS, MEMORIAL DESCRITIVO E PLANILHA ORÇAMENTÁRIA EM ANEXO, PARA O MUNICIPIO DE SÃO JORGE D'OESTE PR. RECURSOS PRÓPRIOS E FINISA 0609383-35.
Em cumprimento ao disposto no Art. 38, VII da Lei 8.666, de 21 de junho de 1993, torna-se pública a homologação do procedimento licitatório em epígrafe, sendo vencedor o abaixo relacionado:

Classificação	Empresa	Lote	Valor Total R$
1°	MME EMPREENDIMENTOS LTDA	01	5.963.712,22

Fica a empresa vencedora convocada para assinatura do contrato, no prazo de 03 (três) dias, a contar a partir desta publicação.
São Jorge D'Oeste–Paraná, 06 de Novembro de 2023.

LEILA DA ROCHA - PREFEITA

Cod421715

TERMO DE HOMOLOGAÇÃO

MODALIDADE: PREGÃO ELETRÔNICO N° 120/2023 – Processo n° 405/2023.
OBJETO: Contratação de empresa especializada para prestação de serviços de seguro para atender a frota do Município de São Jorge D'Oeste- Pr.
CRITÉRIO DE JULGAMENTO DAS PROPOSTAS: MENOR PREÇO POR GRUPO DE ITENS.
FUNDAMENTAÇÃO LEGAL: Lei Federal n° 8.666/93 e suas alterações, Lei Federal n.° 10.520 de 17 de julho de 2002; Decreto Federal n° 10.024 de 20 de setembro de 2019; decreto Municipal n° 601/2009 e n° 3484/2021; Lei Complementar n.° 123/2006 e suas alterações e legislação complementar.

EMPRESA VENCEDORA – MENOR PREÇO POR GRUPO DE ITENS.
1- GENTE SEGURADORA SA CNPJ Nº 90.180.605/0001-02. Grupo/itens 01 R$ 15.972,30.
VALOR TOTAL DA LICITAÇÃO R$ 15.972,30 (Quinze mil, novecentos e setenta e dois reais e trinta centavos).

Homologo a presente licitação.
São Jorge D'Oeste/Pr, 06 de Novembro de 2023.
LEILA DA ROCHA - PREFEITA

Cod421732

EXTRATO DE DISPENSA DE LICITAÇÃO

PROCESSO 047/2023; OBJETO: CONTRATAÇÃO DA EMPRESA VALE DO IGUACU VEICULOS LTDA, SITUADA NA AVENIDA PRESIDENTE KENNEDDY, N° 120 CEP 85.660-000, DOIS VIZINHOS, PARANÁ, DEVIDAMENTE CADASTRADA NO CADASTRO NACIONAL DE PESSOA JURÍDICA (CNPJ) Nº 78.912.656/0001-78, PARA PRIMEIRA REVISÃO DE 8.000 KM DO VEÍCULO ONIX/ CHEVROLET SEI9 F49, EM PERIODO DE GARANTIA PARA A SECRETARIA DE ASSISTÊNCIA SOCIAL DO MUNICÍPIO DE SÃO JORGE D'OESTE/PR. FORNECEDOR: VALE DO IGUACU VEICULOS LTDA. CNPJ Nº. 78.912.656/0001-78, com sede na AV PRESIDENTE KENNEDY, 1111 SALA– CEP: 85666000–BAIRRO: CENTRO CIDADE/UF: Dois Vizinhos/PR. CONTRATANTE: Município de São Jorge D'Oeste–Paraná. FUNDAMENTO LEGAL: Art. 24, Inciso XVII, da Lei Federal 8.666/93; VALOR–R$ 1.412,53 (um mil, quatrocentos e doze reais e cinquenta e três centavos), RECONHECIMENTO: 06/11/2023, por Clarice Madalena Schmitt Augustin, Secretária de Assistência Social. RATIFICAÇÃO: 06/11/2023, pelo Sra. Leila da Rocha, Prefeita de São Jorge D'Oeste–Paraná.

Cod421774

EXTRATO DE TERMO ADITIVO

Termo aditivo:	4º TERMO ADITIVO AO CONTRATO Nº. 68/2022, parte integrante do(a) Tomada de preços nº 10/2022
Contratante:	MUNICIPIO DE SÃO JORGE D' OESTE – PARANÁ–CNPJ Nº.76.995.380/0001-03
Contratada:	SM RESENDE CONSTRUÇÕES E INCORPORAÇÕES LTDA – CNPJ nº. 08.715.392/0001-87
Objeto:	O presente Termo Aditivo de Contrato tem por objeto a prorrogação do prazo de vigência do contrato originário nº 68/2022, passando o mesmo a ter sua vigência até 13/12/2023.
Prazo de vigência	13/12/2023
Data assinatura	27/10/2023

Cod421771

PUBLICAÇÃO DE PREÇOS REGISTRADOS–PREGÃO ELETRÔNICO N.° 114/2023

O Município de São Jorge D'Oeste/Pr, Órgão Gerenciador do Sistema de Registro de Preços, com base no Art. 15 da Lei Federal n.° 8.666/93 e posteriores alterações, Lei Federal n.° 10.520/2002, Decreto Federal n.° 7.892/2013 e Decreto Municipal n.° nº 601/2009, torna público o(a)Registro de preços, objetivando a futura ou eventual aquisição de luvas eva, luvas de procedimento, bainhas francesas, aplicador de sêmen universal, para o programa de inseminação artificial do Município de São Jorge D'Oeste – Pr, através da Ata de Registro de Preços decorrente do Pregão Eletrônico n.°114/2023., com prazo de execução/vigência de 12 (doze) meses.

Ata nº	Empresa Detentora	CNPJ Nº.	Valor R$
311/2023	GM COMERCIAL HOSPITALAR LTDA	45.216.228/0001-51	21.459,00
312/2023	PGE PRIME COMERCIO DE PRODUTOS PARA A SAUDE LTDA	42.204.942/0001-31	3.870,00

Os preços registrados poderão ser consultados na íntegra junto ao endereço eletrônico http://pmsjorge.com.br

PUBLICAÇÃO DE PREÇOS REGISTRADOS–PREGÃO ELETRÔNICO N.° 115/2023

O Município de São Jorge D'Oeste/Pr, Órgão Gerenciador do Sistema de Registro de Preços, com base no Art. 15 da Lei Federal n.° 8.666/93 e posteriores alterações, Lei Federal n.° 10.520/2002, Decreto Federal n.° 7.892/2013 e Decreto Municipal n.° nº 601/2009, torna público o(a)Registro de preços, objetivando a futura ou eventual prestação de serviços de engenharia elétrica a fim de realizar serviços de manutenção e reparos na iluminação pública municipal bem como realizar serviços de instalação de iluminação em feiras, eventos e festividades organizadas pela administração do Município de São Jorge D'Oeste – Pr, através da Ata de Registro de Preços decorrente do Pregão Eletrônico n.°115/2023., com prazo de execução/vigência de 12 (doze) meses.

Ata nº	Empresa Detentora	CNPJ Nº.	Valor R$
313/2023	LEANDRO DA SILVA DE LIMA–ELETRICA	26.826.790/0001-52	54.000,00

Os preços registrados poderão ser consultados na íntegra junto ao endereço eletrônico http://pmsjorge.com.br
São Jorge D" Oeste/Pr, 06/11/2023–LEILA DA ROCHA–Prefeita.

Cod421739

EXTRATO DE TERMO ADITIVO

Termo aditivo:	1º TERMO ADITIVO AO CONTRATO Nº. 137/2022, parte integrante do(a) Pregão nº 165/2022
Contratante:	MUNICIPIO DE SÃO JORGE D' OESTE – PARANÁ–CNPJ Nº.76.995.380/0001-03
Contratada:	NOGALE ENGENHARIA E CONSTRUCAO – CNPJ nº. 30.972.275/0001-58
Objeto:	O presente Termo Aditivo de Contrato tem por objeto a prorrogação do prazo de vigência/ execução do contrato originário nº 137/2022 celebrado entre as partes em 20/10/2022, passando o mesmo a ter sua vigência/execução até 19/01/2024.
Prazo de vigência	19/01/2024
Prazo de execução	19/01/2024
Data assinatura	19/10/2023

Cod421740

EXTRATO DE TERMO ADITIVO

Termo aditivo:	1º TERMO ADITIVO AO CONTRATO Nº. 81/2023, parte integrante do(a) Tomada de Preços nº 6/2023
Contratante:	MUNICIPIO DE SÃO JORGE D' OESTE – PARANÁ–CNPJ Nº.76.995.380/0001-03
Contratada:	CRESCER CONSTRUTORA LTDA – CNPJ nº. 28.393.409/0001-34
Objeto:	O presente Termo Aditivo tem por objeto o aditamento de valor do Contrato em R$ 3.597,03 (três mil, quinhentos e noventa e sete reais e três centavos), nos limites permitidos por lei, em decorrência dos acréscimos quantitativos diante da necessidade da administração, conforme Parecer Técnico em anexo.
Prazo de vigência	26/01/2024
Prazo de execução	26/11/2023
Data assinatura	06/11/2023

Cod421750