

vista lateral - Leste/Oeste  
ESCALA 1/100

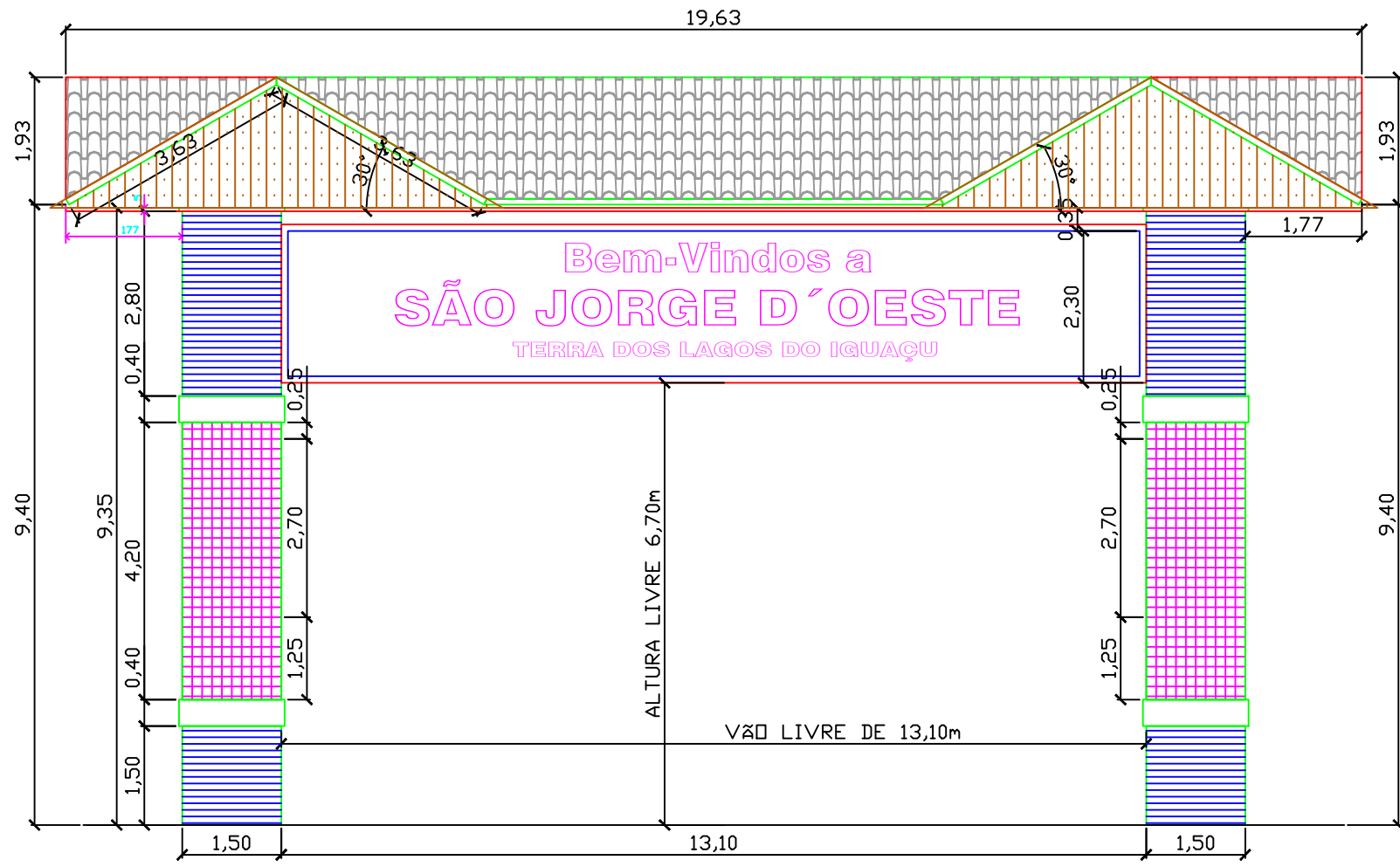

vista frontal - Sul (Acesso a São Jorge D'Oeste)  
ESCALA 1/100

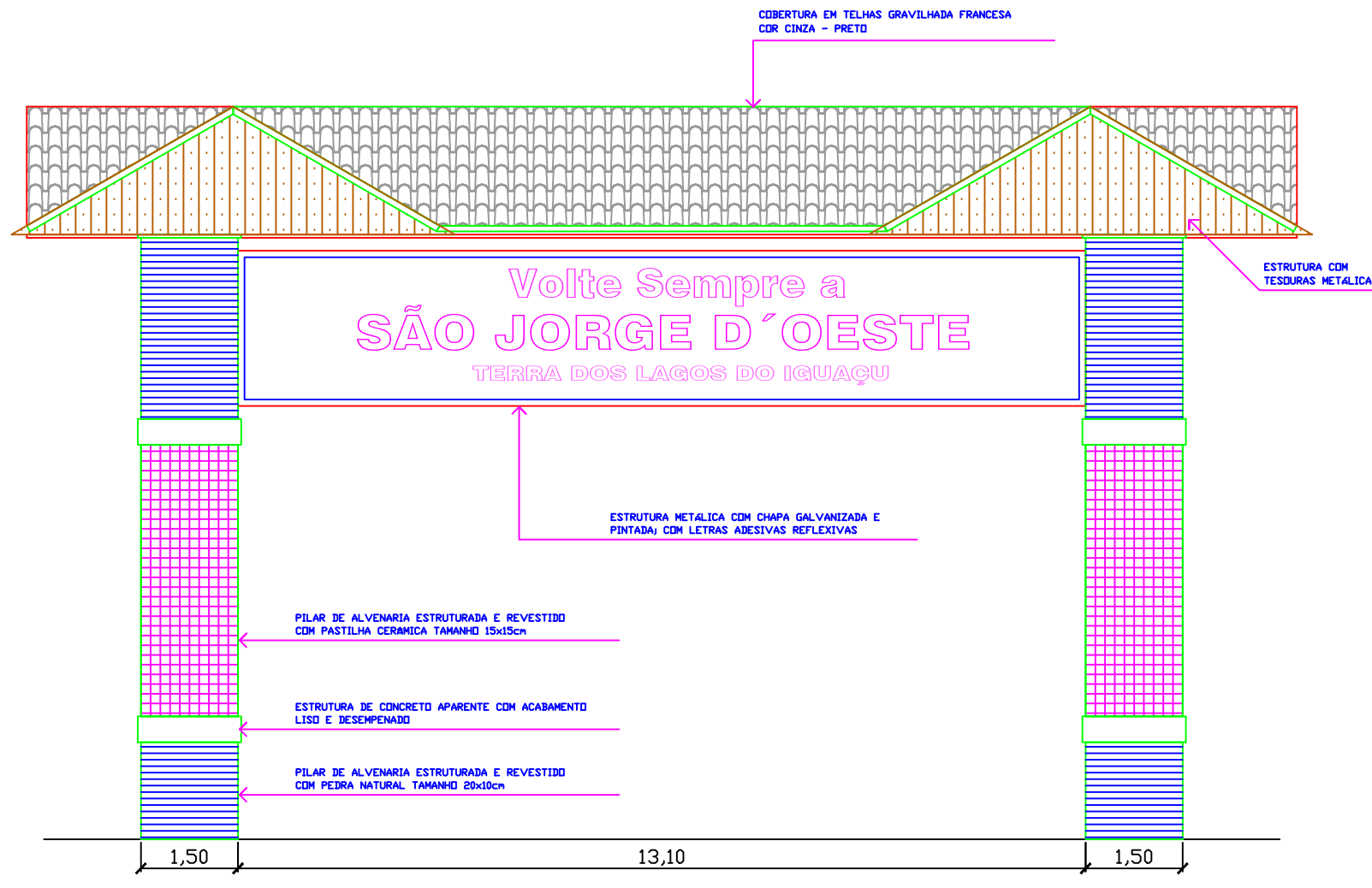

vista frontal - Norte (Saída de São Jorge D'Oeste)  
ESCALA 1/100

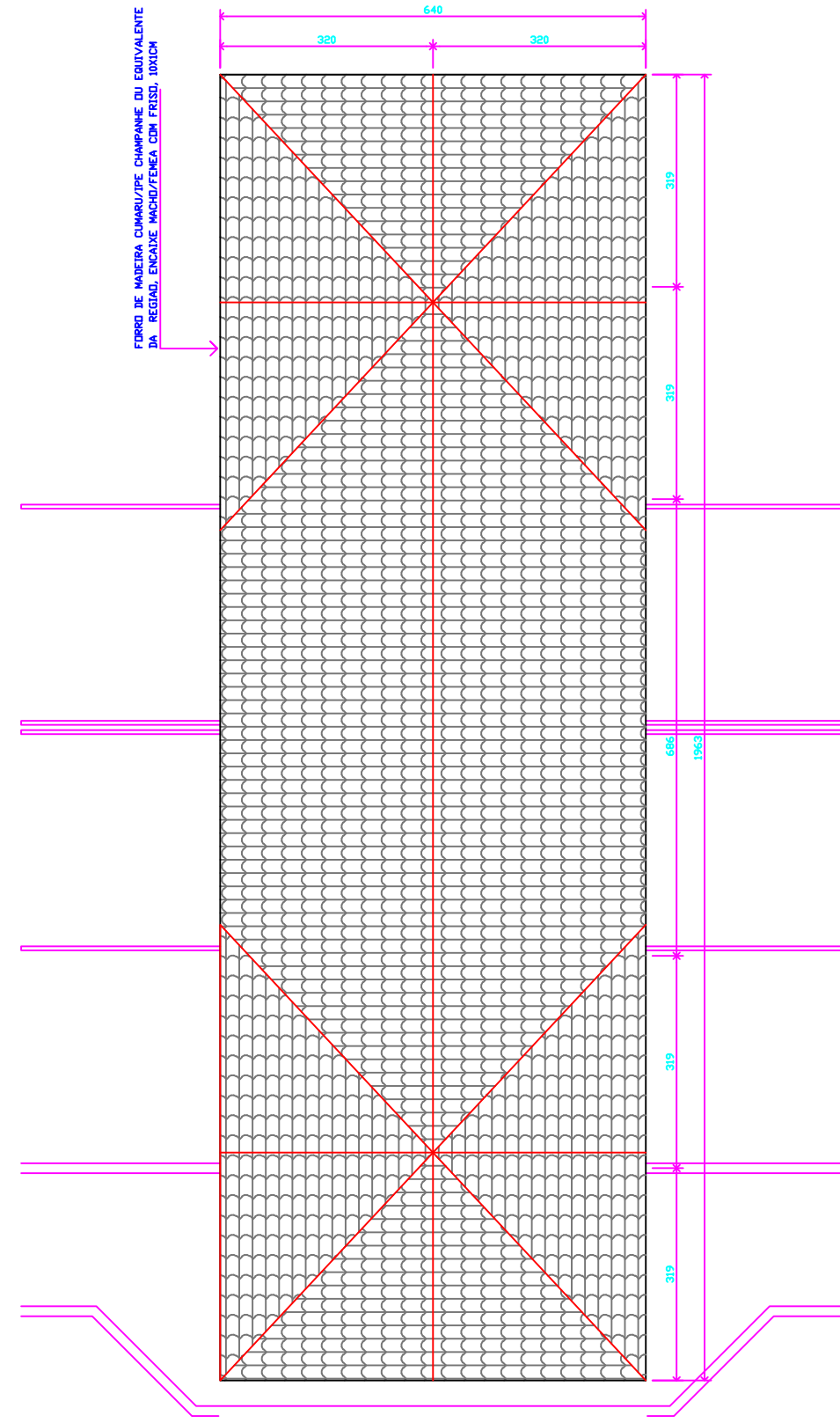

planta cobertura  
ESCALA 1/100

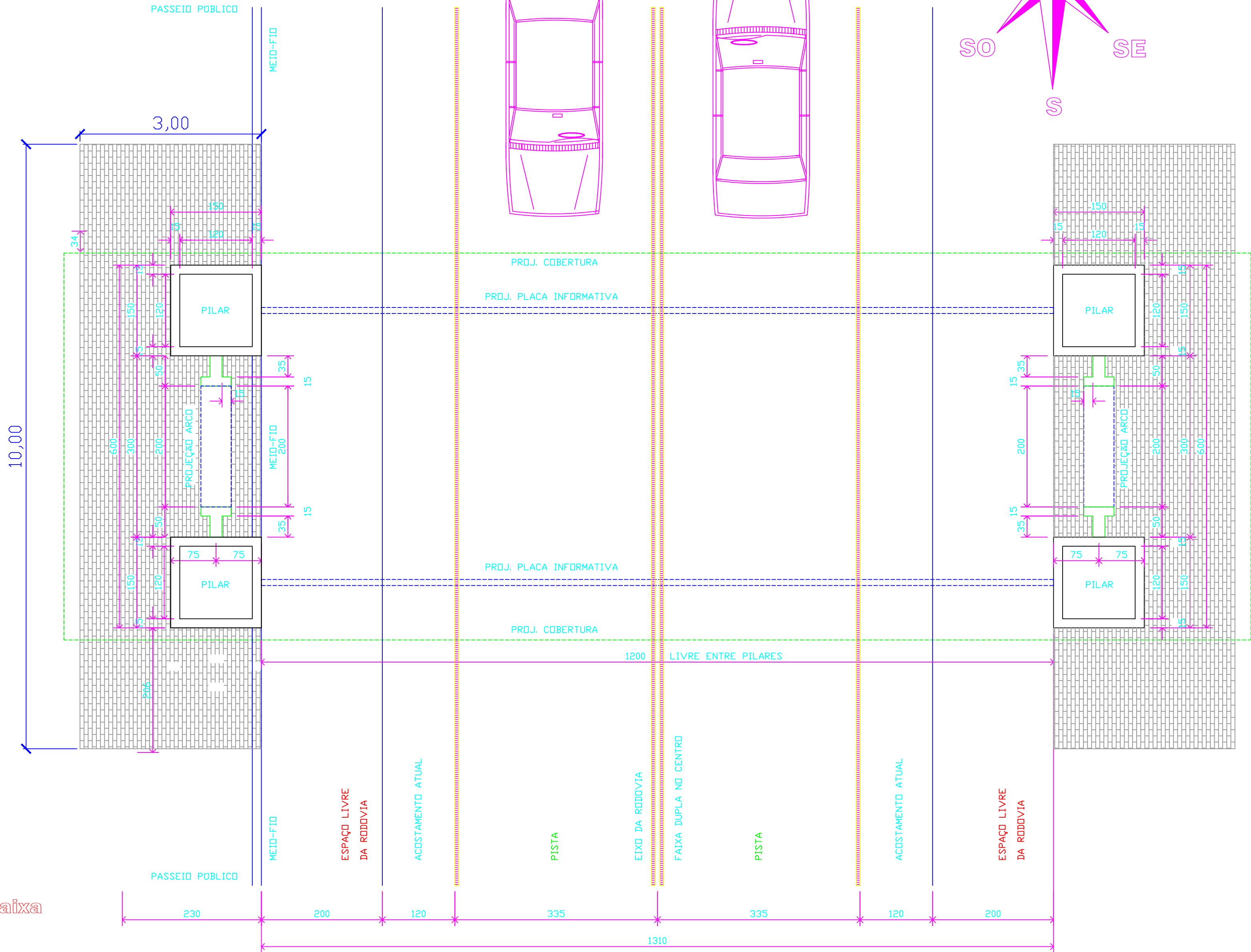
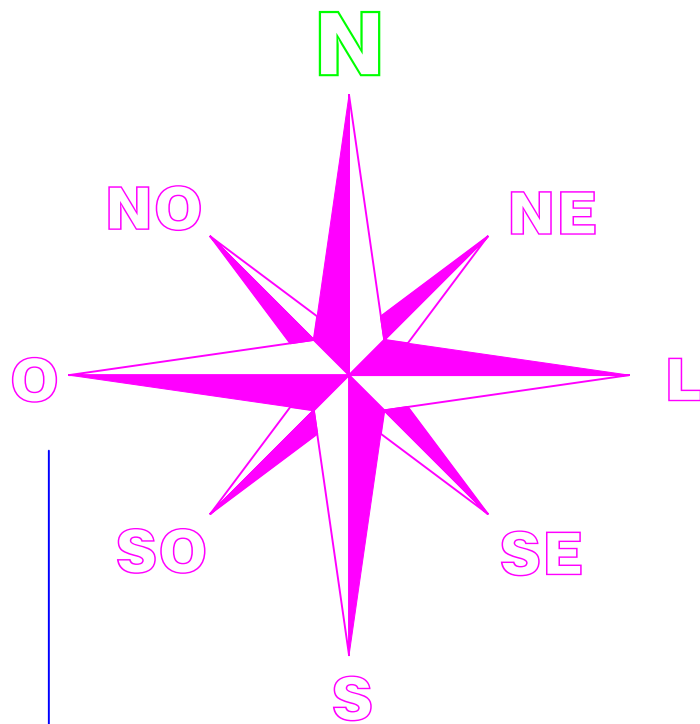

planta baixa  
ESCALA 1/50

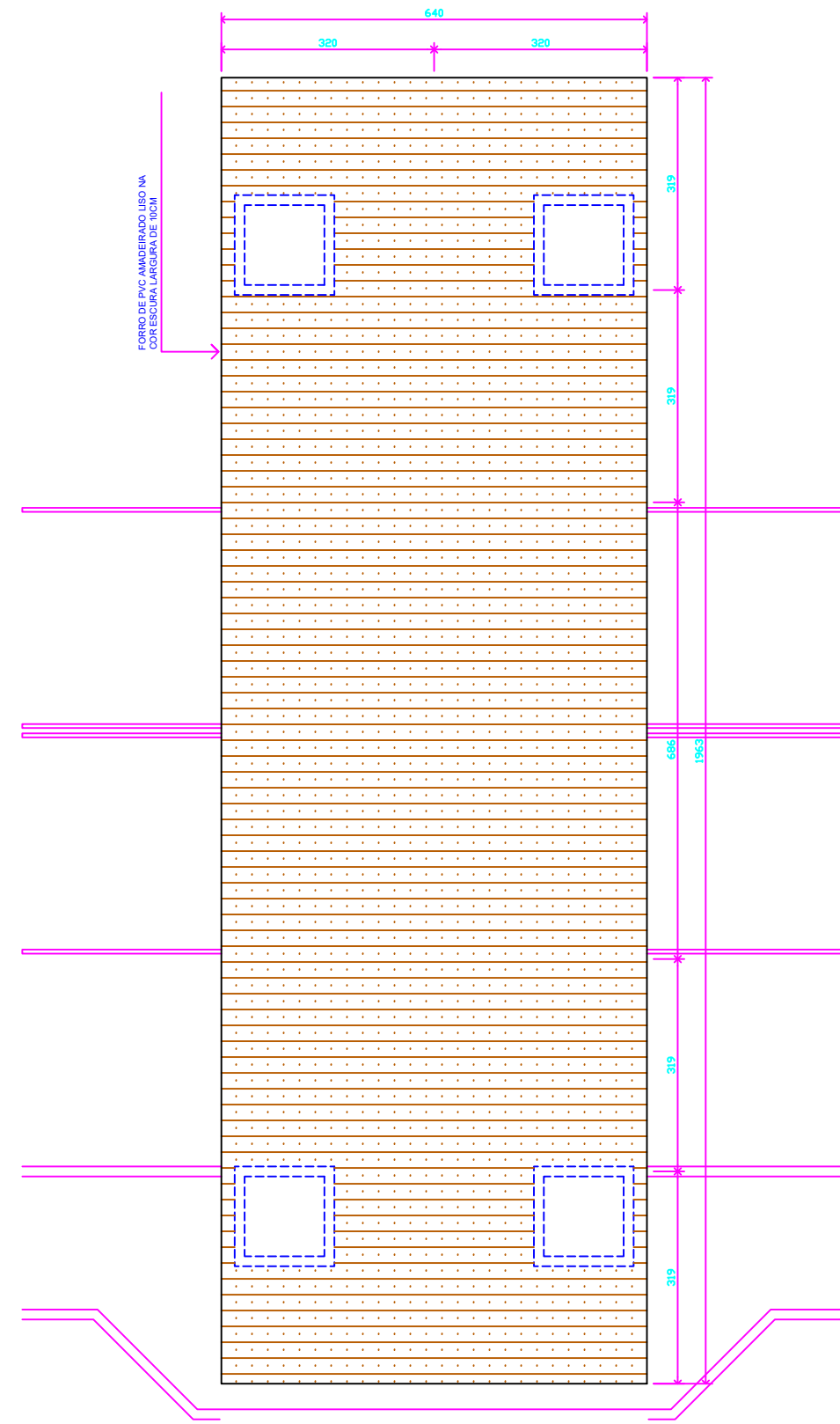

planta forro de madeira  
ESCALA 1/100

QUADRO DE ÁREAS	
ÁREA DE PROJEÇÃO DA COBERTURA	120,00m²
ÁREA DE CONTOURNO EXTERNO ENTRE OS PILARES	90,00m²

OBSERVAÇÃO:  
A METRAGEM QUADRADA TEM SOMENTE A FUNÇÃO DE MOSTRAR A DIMENSÃO TOTAL DO PROJETO E NÃO REPRESENTA NECESSARIAMENTE SER A METRAGEM A SER EFETUADA. POR ISSO SE TRATAM DE ÁREA COBERTA E FECHADA E SEM UM PORTO COM COBERTURA.

RESPONSÁVEL TÉCNICO PELO PROJETO		
ASSINATURA		ENGº GLACIANO DE OLIVEIRA
RESPONSÁVEL TÉCNICO PELA OBRA		
ASSINATURA		
PROPRIETÁRIO DA OBRA		
ASSINATURA	PREFEITURA MUNICIPAL DE SÃO JORGE D'OESTE	
APROVAÇÃO DA PREFEITURA	APROVAÇÃO ENGENHARIA	
ADMINISTRAÇÃO		
ADMINISTRAÇÃO 2021/2024		
PROPRIETÁRIO	PREFEITURA MUNICIPAL DE SÃO JORGE D'OESTE	
OBRA	PORTAL TREVO ACESSO	
LOCAL	QUADRO URBANO	
PROJETO	ARQUITETÔNICO	
SETOR	ADMINISTRATIVO	
QUADRA	LOTE Nº	
DATA	JULHO 2023	
ESCALA	INDICADA	
ÁREA	125,63 M²	
DESENHO	JACKSON	