

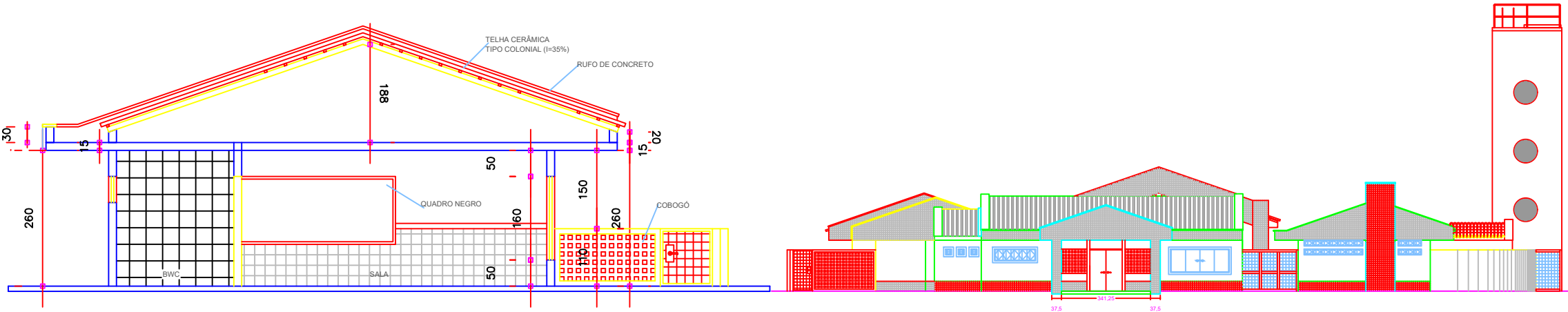

- Telhas á substituir por telha aluzinco
- Telhado sem alteração
- impermeabilização dos rufos em concreto

PLANTA BAIXA - COBERTURA



CORTE

VISTA FRONTAL

RESPONSÁVEL TÉCNICO PELO PROJETO		
ASSINATURA: ENO GLACIANO DE OLIVEIRA		
RESPONSÁVEL TÉCNICO PELA OBRA		
ASSINATURA: PREFEITURA MUNICIPAL DE SÃO JORGE D'OESTE		
APPROVAÇÃO DA PREFEITURA		APPROVAÇÃO DA SAÚDE
LEILA DA ROCHA 2021/2024 GLACIANO DE OLIVEIRA ENGENHEIRO CIVIL CREA-PR-47289/0		
PROPRIETÁRIO	PREFEITURA MUNICIPAL DE SÃO JORGE D'OESTE	
OBRA	SUBSTITUIÇÃO DE TELHAS DA COBERTURA CEMEI MONSENHOR GUIMARÃES JORGE	
LOCAL	Rua Emerita Rupp, Centro - São Jorge D'Oeste	
PROJETO	PLANTA DE COBERTURA	1/1
SETOR	EDUCAÇÃO	
DATA: 05	CONTEÚTO: 07	OUTUBRO
ESCALA: INDICADA	1:123,15	