

TRECHO 03

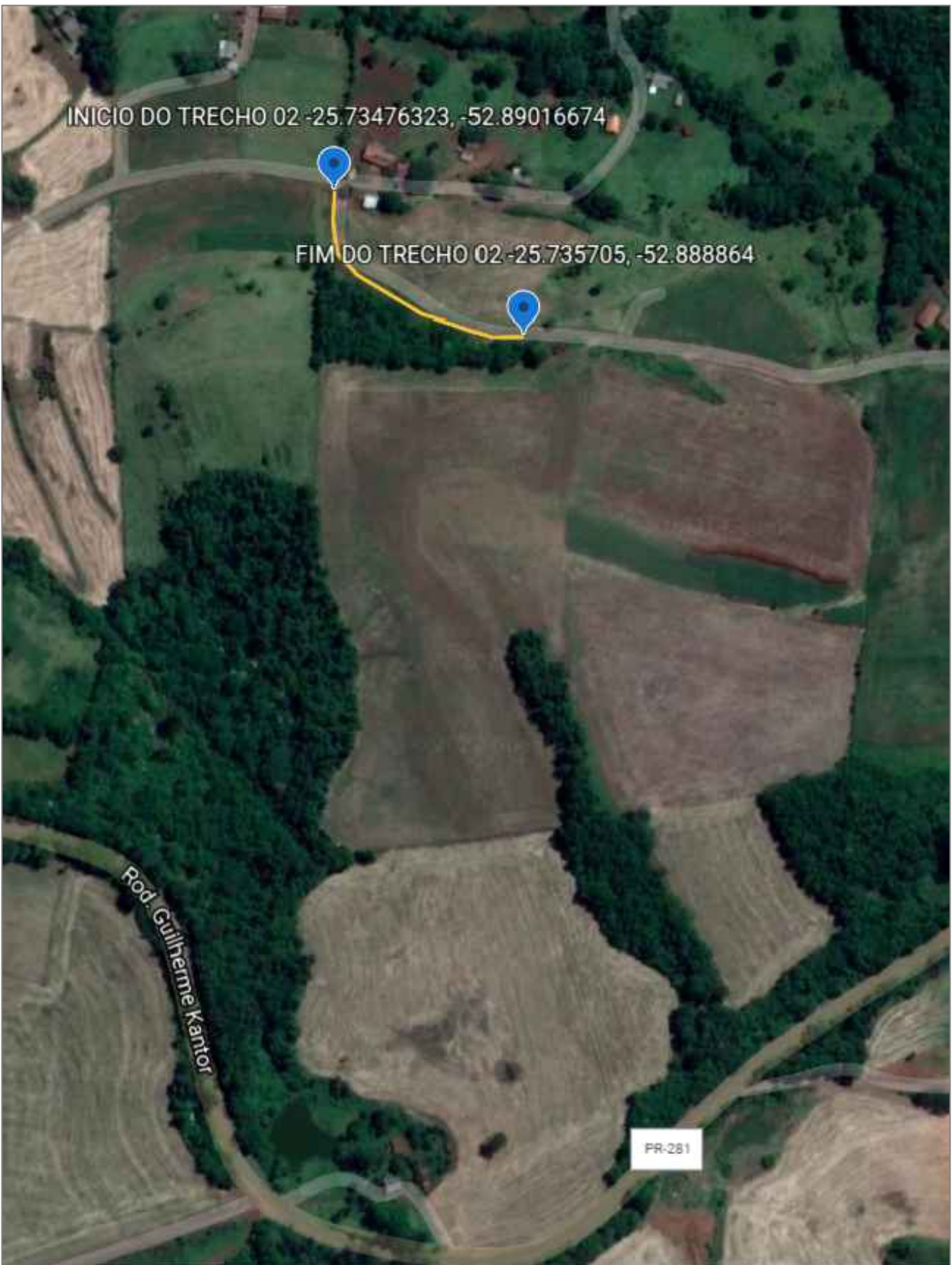

TRECHO 01



TRECHO 02

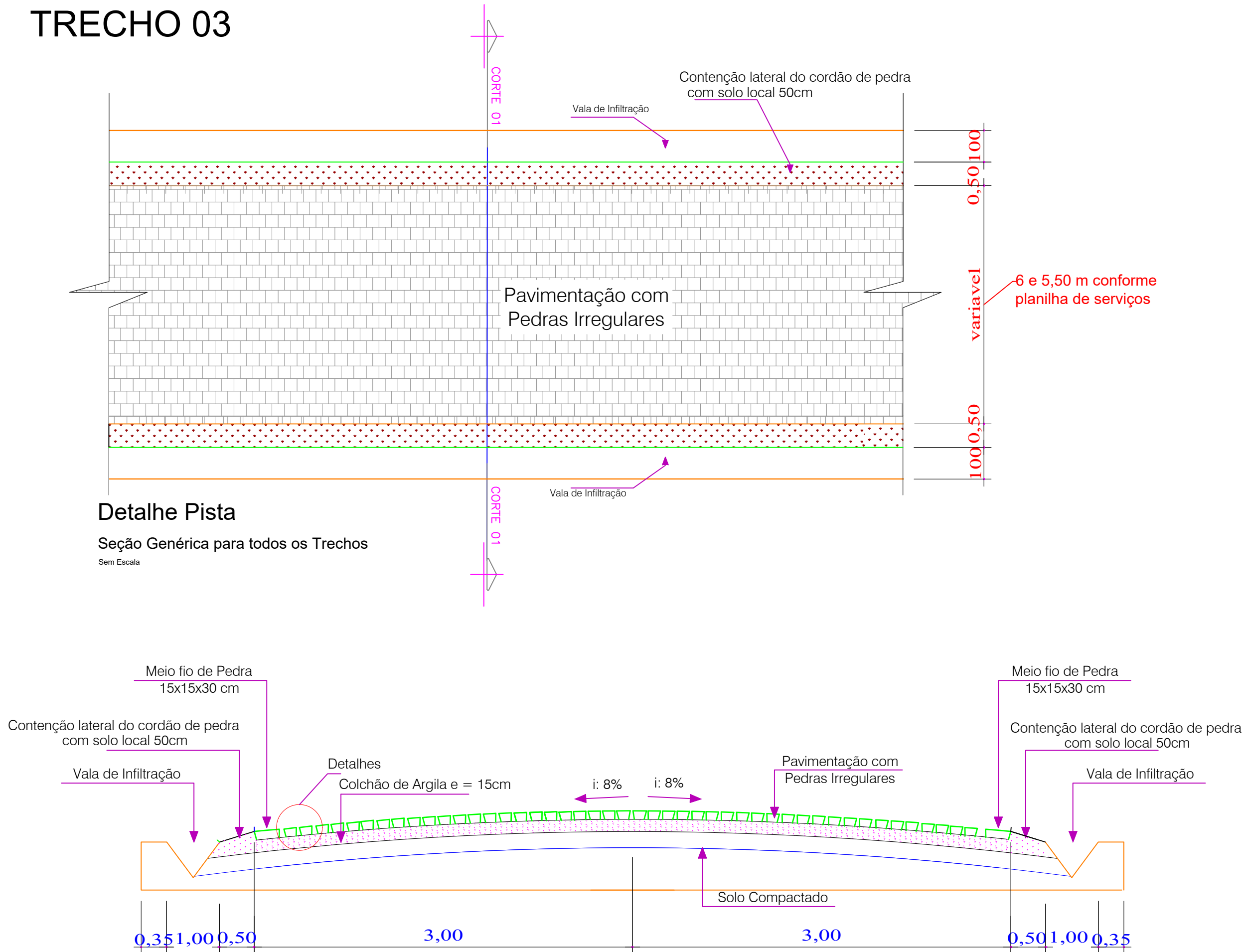

Detalhe Pista

Seção Genérica para todos os Trechos
Sem Escala

Corte 01/01

Seção Genérica para todos os Trechos
Largura total da Pista: 6,00 metros
Sem Escala

CONVENÇÕES

△ Vértice de Referência	— Perímetro
● Vértice Tipo "M"	— Matricula
○ Vértice Tipo "P"	— Estrada Pavimentada
○ Vértice Tipo "V"	— Estrada não Pavimentada
○ Vértice Tipo "O"	— Faixa de Domínio
	— Cursos d'Água

PROJEÇÃO UNIVERSAL TRANSVERSA DE MERCATOR
DECLINAÇÃO MAGNÉTICA E CONVERGÊNCIA MERIDIANA

SGR SIRGAS2000	VÉRTICE DE REFERÊNCIA GCF-M-0474
NM NO	LATITUDE: 26°04'19.13701" S
	LONGITUDE: 52°10'55.98399" W
	DATA 18/06/2017
	DECLINAÇÃO MAGNÉTICA -17°36'08.1703"
	VARIAÇÃO ANUAL -0'09'28.9637"
	CONVERGÊNCIA MERIDIANA 0'31'10.3315"
MERIDIANO CENTRAL 51°WGr	FATOR DE ESCALA 0.99977163

PLANTA DE SITUAÇÃO

SERVIÇOS A EXECUTAR /TRECHOS				
TRECHO	LOCAL	PERIMETRO	LARGURA	TOTAL M²
1	Linha São Roque	400,00	6,00 M	2.400,00
2	Linha Gaúcha	200,00	6,00 M	1.200,00
3	DIST.DR.ANTÔNIO PARANHOS	1000,00	5,50 M	5.500,00

RESPONSÁVEL TÉCNICO PELO PROJETO
ENGº CIVIL GLACIANO DE OLIVEIRA

ASSINATURA

RESPONSÁVEL TÉCNICO PELA OBRA

ASSINATURA

PROPRIETÁRIO DA OBRA
PREFEITURA MUNICIPAL DE SÃO JORGE D'OESTE

ASSINATURA

APROVAÇÃO DA PREFEITURA

APROVAÇÃO DA SAÚDE

OBSERVAÇÕES:

PROPRIETÁRIO	PREFEITURA MUNICIPAL DE SÃO JORGE D'OESTE - PR				
OBRA	PAVIMENTAÇÃO PEDRA IRREGULARES EM TOPOS DE MORROS				
LOCAL INTERVENÇÃO	Linha São Roque, Linha Gaúcha e DIST. DR. ANTÔNIO PARANHOS				
PROJETO	Planta Baixa - Detalhes - Corte				
SETOR	ADMINISTRATIVO				
QUADRA	LOTE N.º	DATA OUTUBRO 2017	ESCALA INDICADA	ÁREA 9.600,00 m²	DESENHO 1/1